

# I. WATZ RALLY A CÉLTRANS'97 KUPÁÉRT



**Watz** NYERGESÚJFALU  
ÉPÍTŐIPARI KFT.  
2022.06.11-12.



**SZERSZAM TAXI.HU**  
TÖBB, MINT SZERSZÁM.  
[www.szerszamtaxi.hu](http://www.szerszamtaxi.hu)

**STADABAU**  
ÉPÍTŐIPARI KFT.



**SUBI TRANSZ KFT.**

**V-TEAM**  
CONSULTING  
RALLYBAJNOKSÁG

**bepe**

**ALEXOVICS**

**a-r-c**  
Arrabona Rally Club

# NÉZŐI INFORMÁCIÓ

**MNASZ 2022**  
**RALLY**  
**BIZOTTSÁG**



**a-r-c**  
Arrabona Rally Club

A belépés **INGYENES!**

# PLACCON

2022.06.11-12.

Nyergesújfalu

## I. WATZ RALLY A CÉLTRANS '97 KUPÁÉRT

2022.06.11 Szombat

Ételekről a Kinizsi BBQ  
gondoskodik a Placcon 17:00-tól  
Rally Buli a Placcon DJ Ábrahám Zoltánnal 18:00-tól

2022.06.12. Vasárnap

Csibegyári kanyarban büfé üzemel



**SZERSZÁMTAXI.HU**  
TÖBB, MINT SZERSZÁM  
webshop@eth.hu



**bepe**



**V-TEAM**  
CONSULTING  
RALLYBAJNOKSÁG



**SUBI TRANSZ KFT.**



**Watz**  
ÉPÍTŐIPARI KFT.



Szombaton és Vasárnap a szervizparkban Büfével is várunk nagy szeretettel!



| PROGRAM                                 | Helyszín   | Dátum                    | Időpont   |
|---|--|--------------------------|---|
| Nevezés kezdete                         | Online felület   | Kiírás megjelenése       | -   |
| Nevezési zárlat                         | -  | 2022.06.01               | 24:00:00  |
| Verseny előtti sajtótájékoztató         | nem kerül megrendezésre  | nem kerül megrendezésre  | nem kerül megrendezésre                                       |
| Nevezési lista megjelenése              | Online felület   | 2022.06.07               | 24:00:00  |
| Szervizpark                             | 5. sz. melléklet tartalmazza                                   |                          |   |
| Versenyiroda nyitva-tartása             | SUBI TRANSZ Kft.<br>2536 Nyergesújfalú,<br>Fekete Ferenc u. 7. | 2022.06.11<br>2022.06.12 | 08:00-19:00<br>07:00-20:00                                    |
| Pályabejárás                            |  | 2022.06.11               | 8:00-16:30  |
| ITINER kiadás és adminisztratív átvétel | Versenyiroda   | 2022.06.11               | 08:00-15:00   |
| Technikai átvétel és GPS kiadás         | SUBI TRANSZ Kft.<br>2536 Nyergesújfalú,<br>Fekete Ferenc u. 7. | 2022.06.11               | 08:15-16:00   |
| Első Felügyelői megbeszélés             | Versenyiroda   | 2022.06.11               | 16:00   |
| Ideiglenes rajtlista közzététele        | versenyiroda,<br>hírdetőtábla                                  | 2022.06.11               | 17:00   |
| Versenyzői eligazítás                   | Versenyiroda   | 2022.06.11               | 17:30   |
| Végleges rajtlista közzététele          | Versenyiroda,<br>hírdetőtábla                                  | 2022.06.11               | 17:30   |
| Szervizpark elfoglalása                 | Ipari park   | 2022.06.12               | 5:00 - 7:00   |
| A verseny (1. szakasz) RAJT-ja          | IE/0   | 2022.06.12               | 7:00  |
| A verseny (1. szakasz) CÉL-ja           | IE/5A  | 2022.06.12               | 17:42   |
| Végső technikai ellenőrzés              | később kerül megadásra   | 2022.06.12               | Célba érkezést követően azonnal                               |
| Ideiglenes eredmény lista közzététele   | versenyiroda,<br>hírdetőtábla                                  | 2022.06.12               | kb. 30 perccel az utolsó autó beérkezését követően            |
| Hivatalos végeredmény közzététele       | versenyiroda,<br>hírdetőtábla                                  | 2022.06.12               | 30 perccel az ideiglenes eredménylista közzétételét követően  |
| Dijkiosztó                              | versenyiroda   | 2022.06.12               | kb. 30 perccel a végleges eredménylista közzétételét követően |

# IDŐTERV

| R3 - J4F  |       |  |                   |                    |                  |                    | 2022. Június 12. Vasárnap  |                          |            |
|---|-------|--|-------------------|--------------------|------------------|--------------------|----------------------------|--------------------------|------------|
| IE  | Gyors | HELYSZÍN   | Gyors táv<br>(km) | Közúti táv<br>(km) | Össz táv<br>(km) | Etap idő<br>(perc) | Szerviz/<br>Gyűjtő<br>idők | Első<br>előfutó<br>ideje | Szekció    |
| <b>Szervizterület elfoglalása: 5:00 - 7:00 között (Nyergesújfalu, Ipari park)</b> |       |  |                   |                    |                  |                    |                            |                          |            |
| IE.0  |       | Szerviz KI-Gyűjtő BE > Nyergesújfalu, Ipari park |                   |                    | 0,00             |                    |                            | 6:47                     | 1. szekció |
| IE.0A   |       | Gyűjtő KI > Ipari park                           |                   |                    |                  |                    | 0:05                       | 6:52                     |            |
| IE.1  |       | Bajna > 1125 sz. út                              |                   | 20,60              | 20,60            | 0:35               |                            | 7:27                     |            |
| GY.1  |       | BAJNA - LÁBATLAN                                 | 10,00             | 0,30               | 30,90            |                    |                            | 7:30                     |            |
| IE.1A   |       | Ipari park-Szerviz BE                            |                   | 9,80               | 40,70            | 0:30               |                            | 8:00                     |            |
| <b>Szervizterület &gt; Nyergesújfalu, Ipari park</b>                              |       |  |                   |                    | 40,70            |                    | 0:50                       |                          |            |
| IE.1B   |       | Szerviz KI-Gyűjtő BE Ipari park                  |                   | 0,00               | 40,70            |                    |                            | 8:50                     |            |
| IE.1C   |       | Gyűjtő KI Ipari park                             |                   | 0,00               |                  |                    | 0:20                       | 9:10                     | 2. szekció |
| IE.2  |       | Bajna > 1125 sz. út                              |                   | 20,60              | 20,60            | 0:35               |                            | 9:45                     |            |
| GY.2  |       | BAJNA - LÁBATLAN                                 | 10,00             | 0,30               | 30,90            |                    |                            | 9:48                     |            |
| IE.2A   |       | Ipari park-Szerviz BE                            |                   | 9,80               | 40,70            | 0:30               |                            | 10:18                    |            |
| <b>Szervizterület &gt; Nyergesújfalu, Ipari park</b>                              |       |  |                   |                    | 40,70            |                    | 0:50                       |                          |            |
| IE.2B   |       | Szerviz KI-Gyűjtő BE Ipari park                  |                   |                    |                  |                    |                            | 11:08                    |            |
| IE.2C   |       | Gyűjtő KI Ipari park                             |                   | 0,00               |                  |                    | 0:20                       | 11:28                    | 3. szekció |
| IE.3  |       | Bajna > 1125 sz. út                              |                   | 20,60              | 20,60            | 0:35               |                            | 12:03                    |            |
| GY.3  |       | BAJNA - LÁBATLAN                                 | 10,00             | 0,30               | 30,90            |                    |                            | 12:06                    |            |
| IE.3A   |       | Ipari park-Szerviz BE                            |                   | 9,80               | 40,70            | 0:30               |                            | 12:36                    |            |
| <b>Szervizterület &gt; Nyergesújfalu, Ipari park</b>                              |       |  |                   |                    | 40,70            |                    | 1:20                       |                          |            |
| IE.3B   |       | Szerviz KI-Gyűjtő BE Ipari park                  |                   |                    | 40,70            |                    |                            | 13:56                    |            |
| IE.3C   |       | Gyűjtő KI Ipari park                             |                   | 0,00               |                  |                    | 0:20                       | 14:16                    | 4. szekció |
| IE.4  |       | Lábatlan, Dózsa Gy. u. 183.                      |                   | 9,70               | 9,70             | 0:15               |                            | 14:31                    |            |
| GY.4  |       | LÁBATLAN - BAJNA                                 | 10,00             | 0,40               | 20,10            |                    |                            | 14:34                    |            |
| IE.4A   |       | Ipari park-Szerviz BE                            |                   | 20,60              | 40,70            | 0:50               |                            | 15:24                    |            |
| <b>Szervizterület &gt; Nyergesújfalu, Ipari park</b>                              |       |  |                   |                    | 40,70            |                    | 0:50                       |                          |            |
| IE.4B   |       | Szerviz KI-Gyűjtő BE Ipari park                  |                   |                    |                  |                    |                            | 16:14                    |            |
| IE.4C   |       | Gyűjtő KI Ipari park                             |                   |                    |                  |                    | 0:20                       | 16:34                    | 5. szekció |
| IE.5  |       | Lábatlan, Dózsa Gy. u. 183.                      |                   | 9,70               | 9,70             | 0:15               |                            | 16:49                    |            |
| GY.5  |       | LÁBATLAN - BAJNA                                 | 10,00             | 0,40               | 20,10            |                    |                            | 16:52                    |            |
| IE.5A   |       | PARC FERMÉ BE > Ipari park                       |                   | 20,60              | 40,70            | 0:50               |                            | 17:42                    |            |

Készítette: Bogesz A.R.C. Győr

|                                |                    |
|--------------------------------|--------------------|
| Össz.táv: 203,50 km            | Össz<br>idő: 10:55 |
| Gyors össz. táv: 50,00 km      |                    |
| Közúti összekötőtáv: 153,50 km |                    |



# ÁTTEKINTŐ TÉRKÉP







# ÁTVÉTELEK, SZERVIZPARK

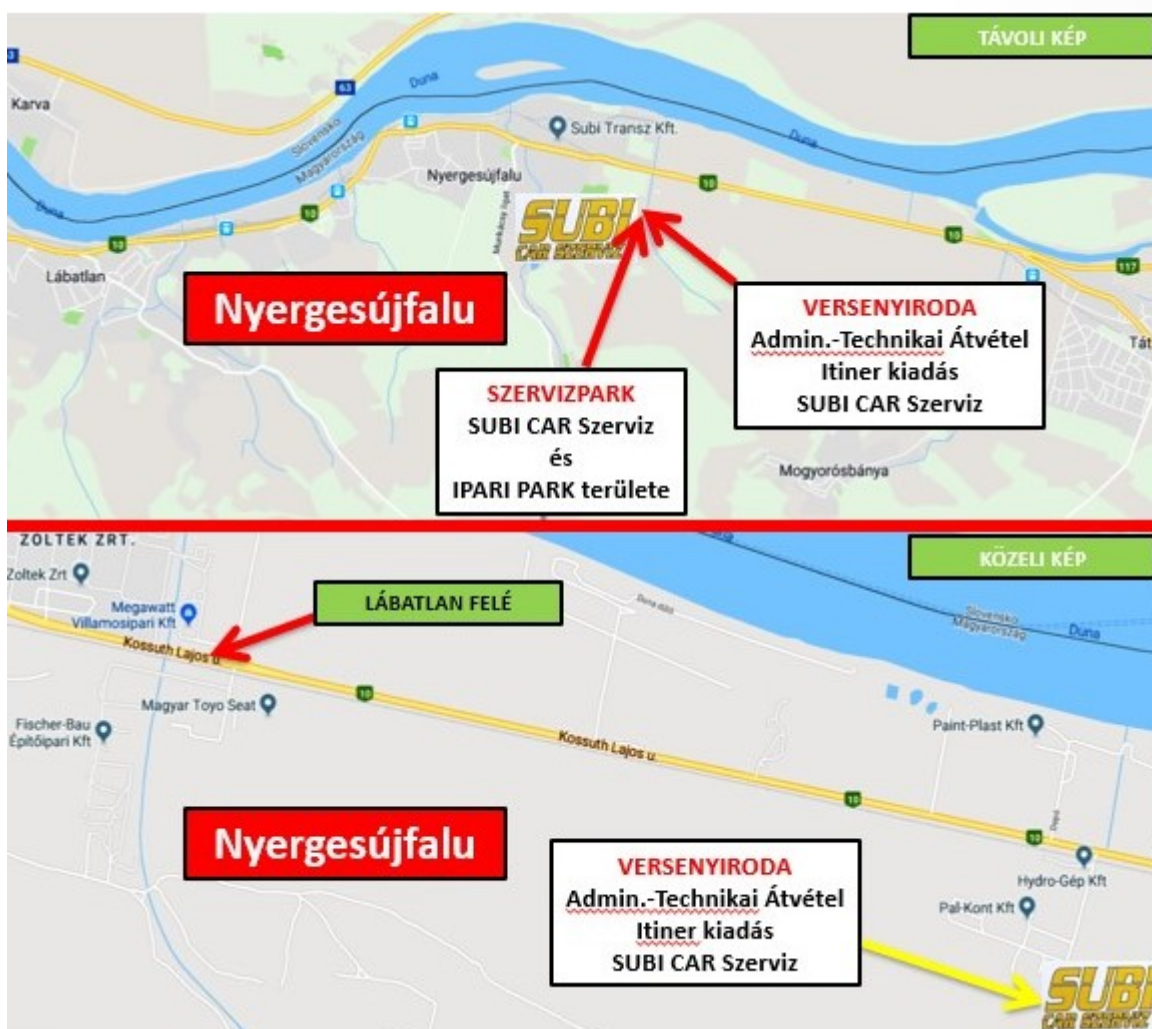



# EGYÉB TÉRKÉPEK

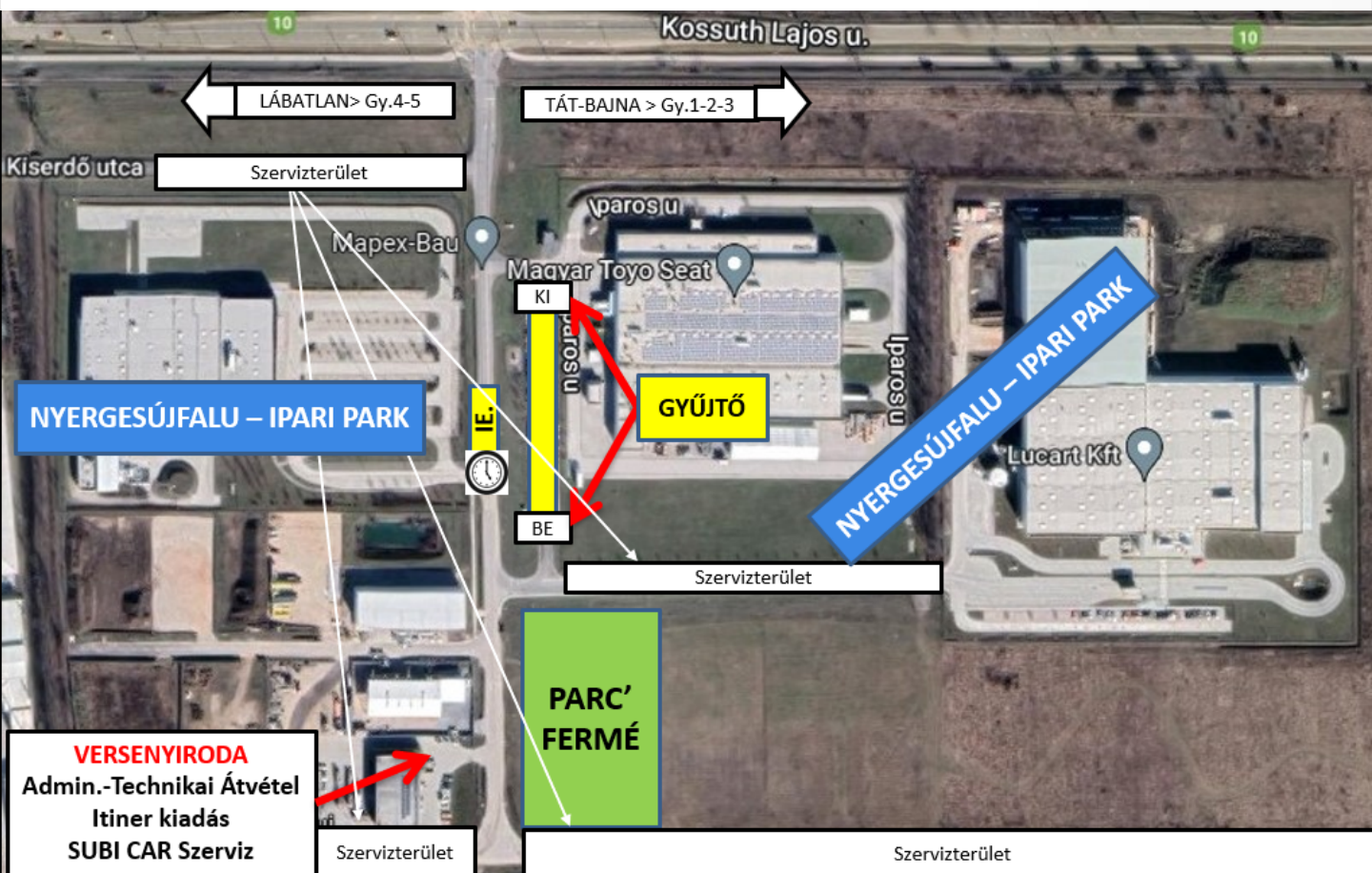





## NÉZŐI INFORMÁCIÓ - EREDMÉNYEK

A versenyhétvége folyamán a Hauser results lehetőséget biztosít az eredmények élő és folyamatos nyomon követésére a logóra kattintva, vagy a QR kód beolvasásával.



**RALLY1 2 3**   
MAGYAR ORSZÁGOS RALLY BAJNOKSÁG

# Hauser results





## ***NÉZŐI INFORMÁCIÓ – BIZTONSÁG***

Mindannyiunk biztonsága és szeretett sportunk érdekében szeretnénk Mindenkit megkérni, hogy a rendezvény területén fordítson kiemelt figyelmet a biztonságra. Mindig, minden esetben tartsuk be a Sportbírók, a Rendezők, a Rendőrség, a Polgárőrség és a Sportvezetők utasításait, kéréseit valamint figyeljünk a pálya mellett dolgozó médiásokra. Soha ne álljunk a kanyar külső ívére és ne közelítsünk meg esetlegesen balesetet szenvedett autót, amíg a közvetlen veszély egyértelműen el nem hárult. Soha, semmilyen körülmények között ne lépjük át a kihelyezett szalagot és véletlenül se érjünk a pálya különböző biztosító elemeihez, terelőbolyáihoz, lassítóihoz, mert ezzel könnyen közvetlen életveszélybe sodorhatjuk a Versenyzőpárosokat és a pálya mellett dolgozókat, nézőket.

# **KÖSZÖNJÜK!**



*JÓ SZÓRAKOZÁST KÍVÁNUNK!*

